社会福祉法人椿の木福祉会

認知症対応型共同生活介護事業所

グループホーム

みうら

食堂・居間

食事、おやつ時の団欒の場です。

浴　室

一人ずつ、希望の時間にゆったり入浴出来ます。

くつろぎ和室

地域の方とお茶を飲んだり、お昼寝をしたりする場です。

居　室

備え付けの押入、ベッドがあり、各室個室です。

グループホームの特徴

グループホームは少人数の生活の場で、出来るだけ家庭に近い環境の下で生活していただけます。日常生活の中で、入居者とスタッフとが一緒に炊事、洗濯、掃除、買い物などを行います。

入居者の残存能力に合わせ、心穏やかに生活していただける様スタッフが援助させていただきます。全室個室でご家族の面会や宿泊も可能です。

また、地域性を重視して、地域との交流を持つことで、住み慣れた場で、少しでも安心して生活ができます。

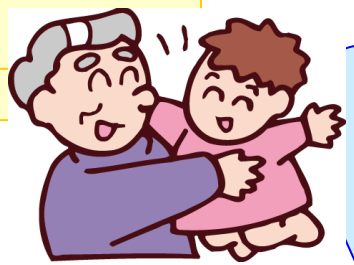

緊急時の対応方法

入居中に容体の変化があった場合は、事前に聞き取りを実施したご家族の希望を踏まえ、入居者本人の主治医の指示を受け、対応いたします。

入居にあたって、身体状況、精神状況等を確認のために面接をさせていただきます。その後、入居条件に沿う状態か否かの判定会を開きます。また状況によっては、入居前に診察を受けていただく場合があります。

利用料金について

要介護度に応じて利用料は異なります。

利用料金は別記の通りですが、共通経費の中には石鹸、シャンプー、トイレットペーパー、洗剤などの日用品費、通信費、教養娯楽費などが含まれます。利用料金に含まれないものは、理美容代、医療費、紙オムツ代(必要な方のみ)などです。

地域〉家族と共に支え合う心

利用料金 …要介護2の場合

*介護保険自己負担分(795円)	23, 850円
*医療連携加算(39円)	1, 170円
*サービス提供強化加算(12円)	360円
*介護職員処遇改善加算(4.6%)	1, 168円
*家賃(月額)	13, 000円
*光熱費(月額)	5, 000円
*食費(1000円)	30, 000円
*教養娯楽費(100円)	3, 000円
*日用品費(200円)	6, 000円
*事務通信費(100円)	3, 000円

月額合計　86, 548円

*入居後30日間に限って、1日につき30円の加算がつきます。

施設の概要

*設置主体　社会福祉法人　椿の木福祉会
*所在地　高知県幡多郡黒潮町出口８番地２
*定　員　９　名

入居条件

＊黒潮町の住民であり、介護保険法による要介護認定で要支援２以上に認定され、認知症と診断され、自宅での生活が困難となっている方になります。

問い合わせ先

〒789-1934
高知県幡多郡黒潮町出口８番地２
社会福祉法人　椿の木福祉会
グループホーム　みうら
ＴＥＬ/ＦＡＸ
（0880）31-3355/31-3357